



№3.Здравоохранение

УПРАВЛЕНИЕ ОЧЕРЕДЯМИ

апрель 2016

УПРАВЛЕНИЕ ОЧЕРЕДЯМИ



Netrika.

263 приказ ФФОМС

Ежедневный учет сведений:

- 1) о выполнении объемов МП, по случаям госпитализации, в разрезе профилей
- 2) о застрахованных лицах, получивших направление на госпитализацию;
- 3) о застрахованных лицах данной, госпитализированных по направлениям;
- 4) о количестве застрахованных лиц, выбывших из медицинских организаций;
- 5) о застрахованных лицах данной в отношении которых не состоялась запланированная госпитализация;
- 6) о количестве свободных мест (коек) на госпитализацию в разрезе профилей отделений (коек);
- 7) оперативных отчетов и справок по застрахованным лицам, получившим направление на госпитализацию, в целях контроля своевременности госпитализации;
- 8) внесение сведений об аннулировании направления на госпитализацию (до даты планируемой госпитализации) в связи с отказом от госпитализации или смерти застрахованного лица.



Что нового

Netrika.

NB! Оперативные задачи





Оперативное управление

Единое информационное пространство



Единое информационное хранилище направлений

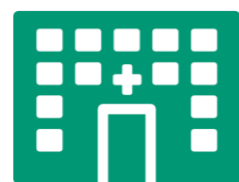

НАПРАВЛЯЮЩИЕ

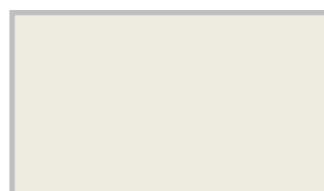

Региональная интеграционная платформа И3.Здравоохранение



БД НАПРАВЛЕНИЙ

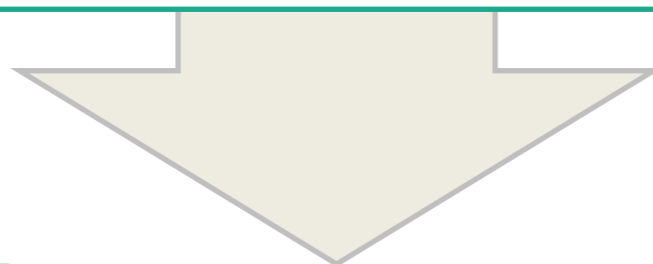

ЦЕЛЕВЫЕ

Интеграция с МИС\РМИС по API

The screenshot displays a complex medical information system interface with multiple overlapping windows. The main window shows patient information for 'Александр Александрович АЛЕКСАНДРОВ'. Other windows include a list of appointments, a detailed appointment form, and a summary report titled 'Справка по типу направления «госпитализация» по профилю «ревматологические»'.

Summary Report Data:

Наименование	Адрес	Телефон	Примечание	Зарегистрировано в РЕГИЗ.УО	Согласовано в направляющей МО	Выдано пациенту	Признано обоснованным в целевой МО	Выделена единица ресурса, целевой МО назначена дата приема	Расчетное время ожидания (в днях, округление до целого)
			Прием с 8:00 до 20:00 по будним дням	321	301	258	301	211	25
			Прием с 8:00 до 20:00 по будним дням	72	38	21	38	38	50

Портал направлений

[+ Создать направление](#) [Фильтр](#)

Показать записей

Статус направления	Дата направления	ФИО пациента	Дата рождения пациента	Адрес постоянного места жительства	Контактная информация	Код заболевания по МКБ	Медицинская организация, направляющая пациента	ФИО медицинского работника	Медицинская организация, куда направлен пациент	Дата фактической консультации в стационаре	Дата плановой госпитализации в стационар	Дата фактической госпитализации в стационар
Согласовано в целевой МО	14.04.2016	Паховский А С	20.08.1959	Улица и дом 5	8-911-979-93-53, 8-952-381-46-35 Ростовцева Светлана	H25.0	СПб ГБУЗ "Поликлиника 112"	Фамилия Илья Отчество	СПб ГБУЗ "Городская многопрофильная больница №2"	14.04.2016		
Согласовано в целевой МО	15.04.2016	Калинина Мария Андреевна	21.07.1983	ул. Ленина, 11	55-55-55	D09.9	СПб ГБУЗ "Поликлиника 112"	Беринов Борис Борисович	СПб ГБУЗ "Городская многопрофильная больница №2"	15.04.2016		
Выдано пациенту	05.10.2015	Хохлов Андрей Аркадьевич	05.12.1971	Авангардная ул., д.8, корп.2, кв.122	+7 (812) 648-15							
Выдано пациенту	05.10.2015	Фокина Валерия Станиславовна	15.11.1981	Санкт-Петербург с. Пестовая ул., д.11, кв.97	+7 (812) 648-15							
Выдано пациенту	05.10.2015	Крылов Юрий Викатич	04.01.1986	Авангардная ул., д.8, корп.2, кв.122	+7 (812) 648-15							

Направление в РФ ЕГИСЗ УО

Общие сведения

Номер направления

Дата направления

Профиль медицинской помощи (офтальмологический)

Наименование медицинского учреждения, куда направлен пациент

Организация	Длина очереди (чел.)	Среднее время ожидания госпитализации (дней)	Максимальная дата плановой госпитализации
СПб ГБУЗ "Городская Мариинская больница"	125	1449	05.05.2016
СПб ГБУЗ "Городская больница №40"			
СПб ГБУЗ "Городская многопрофильная больница №2"	100	12167	01.05.2016
СПб ГБУЗ "Городская больница №40"	18	0	17.02.2016

Данные о пациенте

Номер страхового полиса

Код льготы

Фамилия

Имя

Отчество

Дата рождения

Адрес постоянного места жительства

Типы очередей и учет профиля

Госпитализация

Обследование

Консультация

Netrika.

Абдоминальная хирургия
Акушерство и гинекология
Гастроэнтерология
Гематология
Дерматовенерология
Нейрохирургия
Неонатология
Онкология
Оториноларингология
Офтальмология
Офтальмология (катаракта)
Педиатрия
Ревматология
Сердечно-сосудистая хирургия
Торакальная хирургия
Травматология и ортопедия
Урология
Челюстно-лицевая хирургия
Эндокринология

и др.

Врачу

Направляющей организации

- Очереди в целевых организациях
- Полный перечень целевых организаций по профилю
- Результаты направлений

Целевой организации

- Медицинские данные по профилю
- Электронный вид направлений



Netrika.

МО

- Контроль качества направлений и их обоснованности
- Оперативный контроль отказов и оповещения пациентов
- Улучшение качества входных данных по направлениям
- Доступ к информации о направлении без обязательного присутствия пациента



ОУЗ

- Статистика
- Аналитика
- Отчетность
- Повышение доступности специализированной медицинской помощи для населения
- Инициативное регулирование загруженности ресурсов

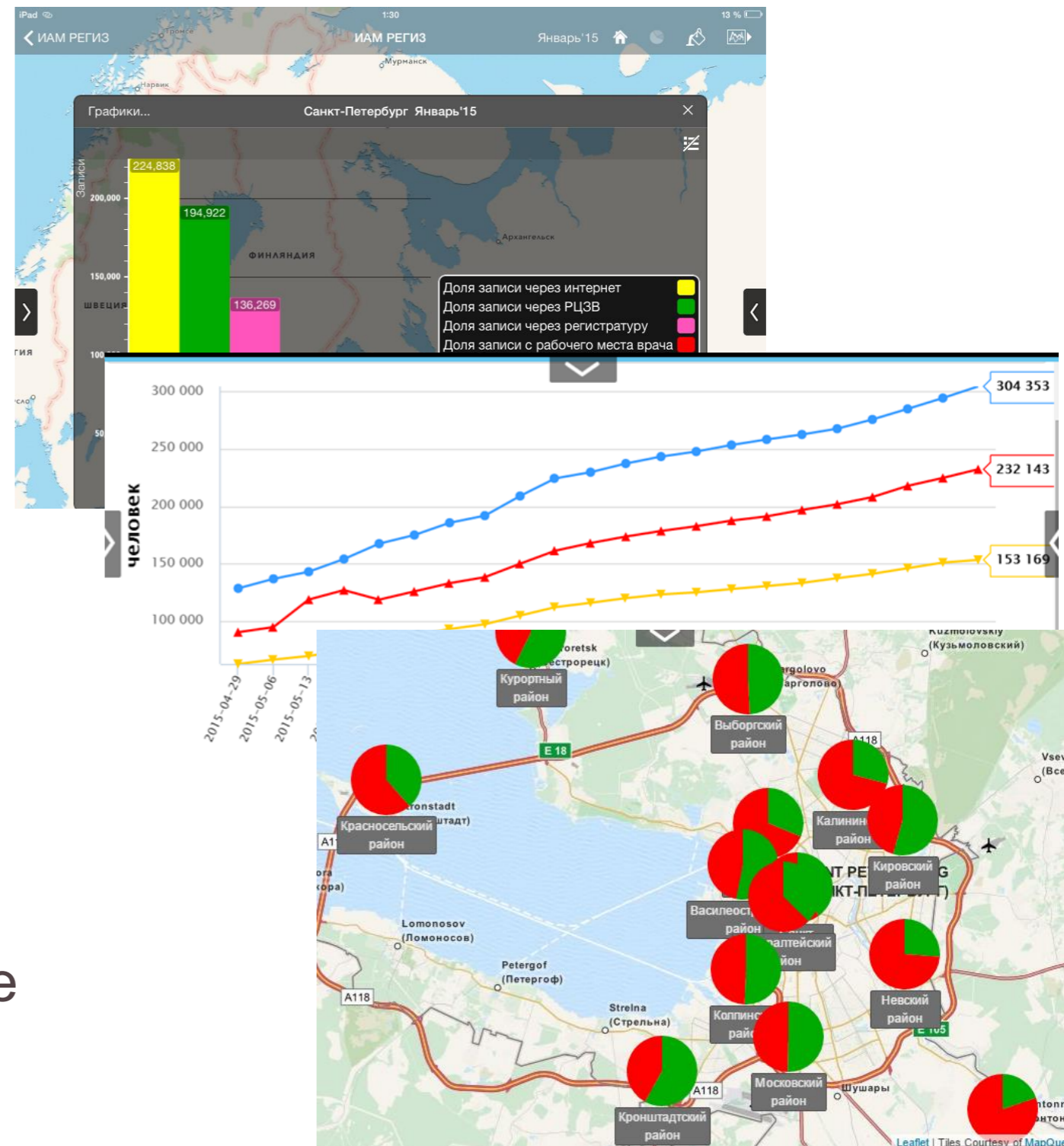

Netrika.

Пациенту

- Уменьшение срока ожидания
- Выбор медицинской организации с учётом времени ожидания и удобного местоположения
- Получение мед помощи более высокого качества за счет информированности врачей



Netrika.

Netrika.

Спасибо за внимание!

Андрей Дюков
+7(921) 927-39-95
sales@netrika.ru
www.netrika.ru